



UNIFEOb

**CENTRO UNIVERSITÁRIO DA FUNDAÇÃO DE ENSINO
OCTÁVIO BASTOS**

ESCOLA DE NEGÓCIOS ONLINE

CIÊNCIAS CONTÁBEIS

PROJETO INTEGRADO

**A ESTRUTURA CONCEITUAL DA CONTABILIDADE E
A PRÁTICA DO PROCESSO DE ESCRITURAÇÃO**

**RESELL CONSTRUÇÃO CIVIL E ESTRUTURAS
METÁLICAS LTDA**

SÃO JOÃO DA BOA VISTA, SP

ABRIL, 2020

UNIFEOB

CENTRO UNIVERSITÁRIO DA FUNDAÇÃO DE ENSINO
OCTÁVIO BASTOS

ESCOLA DE NEGÓCIOS ONLINE

CIÊNCIAS CONTÁBEIS

PROJETO INTEGRADO

A ESTRUTURA CONCEITUAL DA CONTABILIDADE E
A PRÁTICA DO PROCESSO DE ESCRITURAÇÃO

**RESTELL CONSTRUÇÃO CIVIL E ESTRUTURAS
METÁLICAS LTDA**

MÓDULO CONTABILIDADE APLICADA

TEORIA DA CONTABILIDADE – PROF. LUIZ FERNANDO PANCINE

CONTABILIDADE COMERCIAL – PROF. LUIZ FERNANDO PANCINE

ESTUDANTES:

ALESSANDRA TARDELLI JORGE, RA 18000520

CAMILA CANDIDO DE SOUZA, RA 18000518

MARILAINE AP. M. RISSO, RA 18000517

SÃO JOÃO DA BOA VISTA, SP

ABRIL, 2020

SUMÁRIO

1. INTRODUÇÃO	3
2. DESCRIÇÃO DA EMPRESA	5
3. PROJETO INTEGRADO	6
3.1 TEORIA DA CONTABILIDADE	6
3.1.1 ESTRUTURA CONCEITUAL DA CONTABILIDADE	6
3.1.2 POSTULADOS, PRINCÍPIOS E CONVENÇÕES	6
3.2 CONTABILIDADE COMERCIAL	7
3.2.1 FATOS ADMINISTRATIVOS	7
3.2.2 SISTEMAS CONTÁBEIS	7
4. CONCLUSÃO	9
REFERÊNCIAS	10
ANEXOS	11

1. INTRODUÇÃO

O Projeto Interdisciplinar tem como objetivo um aprofundamento dos conhecimentos adquiridos através do conteúdo dado pelo tutor, com o propósito de analisar a Estrutura Conceitual da Contabilidade e a Prática do Processo de Escrituração dos Fatos Administrativos.

A Estrutura Conceitual existe para ajudar a introduzir o estudo e a orientação. Ela vai contribuir para padronização da confecção até que o produto de todo esse esforço possam chegar aos usuários que vão usar desse material para tomar decisões.

Toda empresa precisa prestar contas ao governo. Isso envolve reportar transações, gastos e investimentos para garantir que todos os impostos devidos estão sendo recolhidos adequadamente. Essa prestação de contas se dá, principalmente, por meio da escrituração contábil. A escrituração feita de maneira correta é uma importante ferramenta para garantir a transparência dos negócios e demonstrar a saúde financeira da empresa.

2. DESCRIÇÃO DA EMPRESA

A empresa escolhida é RESTEEL CONSTRUÇÃO CIVIL E ESTRUTURAS METÁLICAS LTDA, endereço Rua João Duva, 120, Distrito Industrial, São José do Rio Pardo-SP, Cep 13720-000.

A empresa atua na área de construção civil, fabricação de estruturas metálicas, obras de fundações, comércio varejista de materiais de construção em geral, montagem, obras de terraplenagem e serviços de engenharia. Sua contabilização é feita por um escritório de contabilidade, que utiliza um sistema automatizado para as apurações de seus devidos impostos, o sistema contábil utilizado é Questor.

3. PROJETO INTEGRADO

3.1 TEORIA DA CONTABILIDADE

A Estrutura Conceitual descreve o objetivo e os conceitos, do relatório financeiro para fins gerais.

A finalidade desta Estrutura Conceitual é auxiliar o desenvolvimento das Normas Internacionais de Contabilidade (IFRS) para que tenham base em conceitos consistentes, auxiliar os responsáveis pela elaboração dos relatórios financeiros a desenvolver políticas contábeis consistentes quando nenhum pronunciamento se aplica à determinada transação ou outro evento, ou quando o pronunciamento permite uma escolha de política contábil e auxiliar todas as partes a entender e interpretar os Pronunciamentos. O Comitê de Pronunciamentos Contábeis (CPC), considerando o seu objetivo de promover e manter a plena convergência das práticas contábeis adotadas no Brasil às Normas Internacionais de Contabilidade (IFRS) emitidas pelo IASB, decidiu desde 2008, adotar a Estrutura Conceitual para Relatório Financeiro emitida pelo Iasb no desenvolvimento dos Pronunciamentos Técnicos do CPC.

3.1.1 ESTRUTURA CONCEITUAL DA CONTABILIDADE

A Estrutura Conceitual da Contabilidade é um instrumento da função administrativa que tem por finalidade controlar o patrimônio, apurar o resultado e prestar informações sobre o patrimônio das empresas.

Que por sua vez possui os princípios de contabilidade aceitos conforme CPC00R1 que são:

Compreensibilidade

Uma qualidade essencial das informações apresentadas nas demonstrações contábeis é que elas sejam prontamente entendidas pelos usuários. Para esse fim, presume-se que os usuários tenham um conhecimento razoável dos negócios, da atividade econômica da empresa e também de contabilidade. Estes conhecimentos devem se complementar ainda pela disposição de estudar as informações com razoável diligência, ou seja, os informes contábeis não precisam ser feitos para que qualquer leigo entenda, mas sim visam facilitar o entendimento de pessoas com um conhecimento que o capacite a interpretar os valores.

No entanto, não devem ser excluídas em nenhuma hipótese, informações sobre assuntos complexos que devam ser incluídas nas demonstrações contábeis por causa da sua relevância no processo de tomada de decisão pelos usuários, mesmo com o pretexto de que tal informação seria de difícil entendimento para certos usuários.

Relevância

Para serem úteis, as informações devem também ser relevantes à necessidade dos usuários na tomada de decisões. Desta forma, a informação pode ser considerada relevante quando em algum instante influencie nas decisões econômicas dos usuários, ajudando-os a avaliar o impacto de eventos passados, presentes ou futuros ou confirmando e corrigindo as suas avaliações anteriores.

As funções de prever e confirmar dados são inter-relacionadas. As informações sobre o nível atual e a estrutura dos ativos têm valor para os usuários na tentativa de prever a capacidade que a entidade tenha de aproveitar as oportunidades e a sua capacidade de reagir a situações adversas. As mesmas informações têm o papel de confirmar as previsões passadas sobre, por exemplo, a forma na qual a entidade seria estruturada ou o resultado de operações planejadas.

Informações sobre a posição patrimonial e financeira e o desempenho passado são freqüentemente utilizadas como base para projetar a posição e o desempenho futuros, assim como outros assuntos nos quais os usuários estejam diretamente interessados, tais como pagamento de dividendos e salários, alterações no preço das ações e a capacidade que a entidade tenha de atender seus compromissos à medida que se tornem devidos.

Materialidade

A relevância das informações é afetada pela sua natureza e materialidade. Em alguns casos, a natureza das informações, por si só, é suficiente para determinar a sua relevância. Por exemplo, reportar um novo segmento em que a entidade tenha passado a operar pode afetar a avaliação dos riscos e oportunidades com que a entidade se depara, independentemente da materialidade dos resultados atingidos pelo novo segmento no período abrangido pelas demonstrações contábeis. Em outros casos, tanto a natureza quanto a materialidade são importantes; por exemplo: os valores dos estoques existentes em cada uma das suas principais classes, conforme a classificação apropriada ao negócio.

Uma informação é material se a sua omissão ou distorção puder influenciar as decisões econômicas dos usuários, tomadas com base nas demonstrações contábeis. A materialidade depende do tamanho do item ou do erro, julgado nas circunstâncias específicas de sua omissão ou distorção.

Confiabilidade

Para ser útil, a informação deve ser confiável, ou seja, deve estar livre de erros, desvios substanciais ou vieses relevantes e representar adequadamente aquilo que se propõe a representar.

Uma informação pode ser relevante, mas a tal ponto não confiável em sua natureza ou divulgação que o seu reconhecimento pode potencialmente distorcer as demonstrações contábeis. Por exemplo, se a validade legal e o valor de uma reclamação por danos em uma ação judicial movida contra a entidade são questionados, pode ser inadequado reconhecer o valor total da reclamação no balanço patrimonial, embora possa ser apropriado divulgar o valor e as circunstâncias da reclamação.

Assim, para ser confiável, a informação deve representar adequadamente as transações e outros eventos que ela diz representar. O balanço patrimonial de determinada data, por exemplo, deve representar adequadamente as transações e outros eventos que resultam em ativos, passivos e patrimônio líquido da entidade e que atendam aos critérios de reconhecimento.

3.1.2 POSTULADOS, PRINCÍPIOS E CONVENÇÕES

Os postulados são da Entidade Contábil, onde se demonstra a criação da empresa, através de conclusão da objetividade traçada em formar uma empresa, ou seja, é o ambiente de contabilização, onde demonstra o início da obrigação da pessoa jurídica para com a pessoa física, sendo que, a pessoa física é a detentora do capital aplicado em uma empresa e a pessoa jurídica tem a obrigação de prestar contas para com seu proprietário, ou seja, sócio.

Neste postulado temos a incumbência de diferenciar a pessoa física da pessoa jurídica, demonstrando que cada uma é independente da outra.

Enquanto os princípios determinam sobre como os procedimentos devem ser feitos, assim, definindo sobre as práticas de atuação do contador. As normas contábeis tem por características ser bem detalhada. O não cumprimento das normas brasileiras de contabilidade poderá implicar em penalidades.

As Convenções Contábeis são as restrições da contabilização, ou seja, o que se pode fazer e o que não se pode fazer, regem a postura do contador. A convenção se divide em:

Convenção da Objetividade: a contabilidade deve gerar informações claras e detalhadas.

Convenção da Materialidade: a contabilidade deve registrar apenas os eventos dignos de atenção (relevantes) e, na ocasião oportuna, procurar a diferença com a finalidade de evitar desperdícios de tempo e dinheiro.

Esta convenção se analisa em dois ângulos: o primeiro, relaciona-se à escrituração contábil; cuidados devem ser tomados para que o sacrifício efetuado na contabilização de um determinado fato não supere os benefícios decorrentes de tal empreitada. O outro ângulo, sob o qual a materialidade é vista, ao respeito do usuário da informação contábil, não fazer com que perca tempo com valores insignificantes, pois não afeta qualquer tomada de decisão.

Convenção do Conservadorismo: a contabilidade deve ser atuada de forma conservadora, pois, no momento em que se avalia um patrimônio, temos que avaliar os ativos de forma mais baixa e os passivos de forma mais alta, pois temos que superar nossas obrigações de forma que não afete o capital aplicado em nosso patrimônio.

Convenção da Consistência: a contabilidade deve ser consistente no exercício pois, se desenvolver um trabalho de apuração de estoque pelo método médio ponderado, este exercício deverá fechar com esta avaliação pois, só a partir de outro exercício, pode se fazer a avaliação por algum outro método.

Considerando os princípios fundamentais da contabilidade, os estudantes devem realizar uma análise para discriminar e diferenciar os postulados, princípios e convenções contábeis, utilizando exemplos práticos que possam ilustrar a aplicabilidade de cada um deles no dia-a-dia das empresas.

3.2 CONTABILIDADE COMERCIAL

De acordo com ITG 2000 a escrituração contábil, primeira técnica utilizada pelo profissional da contabilidade, cuida-se do lançamento dos fatos contábeis em livros destinados ao registro de tais operações. Segundo os princípios da oportunidade e do registro pelo valor original, a escrituração deverá ser feita de imediato e corretamente, independente das causas, e sempre pelo valor original, lembrando que os princípios mais se confundem como regras pois sua observância é obrigatória ensejando inclusive punições a quem deixe de aplicá-los, dessa forma podemos perceber a importância da escrituração nos processos de controle financeiro e fiscal da entidade. A prática do processo de escrituração, se compõe a partir de um sistema contábil, onde se inicia com os lançamentos de partidas dobradas, com sua respectivas datas de origem, a partir daí se compõe as demonstrações contábeis e os livros Diário e Razão para registro nos seus devidos órgãos.

3.2.1 FATOS ADMINISTRATIVOS

Um dos lançamentos de um fato administrativo é a compra de mercadorias, onde se debita a conta de compra de mercadorias, do grupo de custo do plano de contas, efetuando o lançamento de partida dobrada, se debita a conta mercadoria para revenda (Ativo Circulante) e credita fornecedores (Passivo Circulante).

D - Mercadorias para Revenda(Ativo Circulante) _____ R\$ 420.000,00

D - Icms a recuperar _____ R\$ 75.600,00

C- Fornecedores a pagar _____ R\$ 495.600,00

Histórico: Compra de Mercadoria para revenda a prazo nesta data.

D- Caixa _____ R\$ 300.000,00

C- Receita sobre Vendas _____ R\$ 246.000,00

C- Icms s/ Vendas _____ R\$ 54.000,00

Histórico: Vendas de Mercadorias a vista

D- Icms a recuperar _____ R\$ 75.600,00

C- Icms a recolher _____ R\$ 54.000,00

D- Icms a recuperar _____ R\$ 21.600,00

3.2.2 SISTEMAS CONTÁBEIS

O sistema contábil escolhido é Questor, anexo os prints.

Nesta tela é feito o cadastro completo da empresa, levando informações do regime de tributação, sócios, contador responsável e afins.

The screenshot displays the Questor software interface for company registration. The main window is titled 'Gerenciador de Empresas - Questor - [Cadastro Paginado: Empresas]'. The interface is divided into several sections:

- Empresa (588):** Contains the company name 'RESTEEL CONSTRUÇÃO CIVIL E ESTRUTURAS METÁLICAS LTDA', a logo placeholder '(LogoTipo)', and a brand name placeholder '(Marca D'Água)'.
- Estabelecimentos (1):** Shows a list of establishments, with the first one being 'Filial 1'.
- Filial 1:** Contains the following information:
 - Razão Social:** RESTEEL CONSTRUÇÃO CIVIL E ESTRUTURAS METÁLICAS LTDA
 - Data Alteração:** 13/01/2017
 - Razão Social Junta Comercial:** RESTEEL CONSTRUÇÃO CIVIL E ESTRUTURAS METÁLICAS LTDA
 - Nome Fantasia:** RESTEEL
 - Identificação:** Matriz
- Informações do Endereço (1):** Contains the address details:
 - Cep:** 13.720-000
 - Tipo Logradouro:** 33
 - Rua:** JOAO DUVA
 - Endereço:** JOAO DUVA
 - Número:** 120

The bottom of the screen shows the Windows taskbar with the system tray displaying 'Área de Trabalho', 'PT', and the date '16/04/2020' at '09:55'. The status bar at the bottom of the application window reads: 'Paginando Informe o código da empresa v.20.3.2.0 alexandra:Questor 0588 RESTEEL CONSTRUÇÃO CIVIL E ESTRUTURAS METÁLICAS LTDA (0001 Matriz)'.

Feito toda a parametrização dos dados da empresa para uma contabilização bem elaborada, é necessário efetuar os lançamentos fiscais da empresa, ou seja entrada e saída, para isso usamos a parte fiscal do sistema conforme figura abaixo.

Fiscal - Questor - [Cadastro Personalizado: Entradas]

Áreas de Trabalho: Cadastros, Movimentos, Impostos, Consultas, Utilitários, Configurações, Relatórios, Arquivos, Janelas, Ajuda

Tempo: Favoritos, Empresa, Menu, Naturezas, Pessoas, Entradas, Saídas, Duplicatas, Apurações, Demonstrativos, Agenda Tributária

Paginando: 1 de 270

Número Lançamento: Ir para Tela de Manutenção →

Fornecedor: 29320 CANO E ANGELIN SERRALHERIA EIRELI | 09.221.693/0001-17 | SP | Ribeirão Preto | 582.758.013.111 | Simples Nacional

Documento Fiscal: Número 1522, Espécie NFE, Série 1, Subsérie, Data Escrituração 23/01/2019, Data Emissão 23/01/2019, Valor Contábil 4,734,80

ICMS / ISS

Natureza	Descrição	Imposto	Valor Contábil	Base Cálculo	Aliq.	Valor Imposto	Isentas	Outras	Ex Vlr Adicionado	Tab Ctb	Descrição
1.101.002	Compra p/Indust./proc ICMS		4.734,80	4.734,80	18,00	852,26	0,00	0,00	0,00	0,00	
Totais:			4.734,80	4.734,80		852,26	0,00	0,00	0,00	0,00	

IPI / FunRural

Base Cálculo	Aliquota	Valor Imposto	Isentas	Outras
IPI	0,00	0,00	0,00	0,00
FunRural	0,00	0,00	0,00	0,00

Outros

Modelo Documento Fiscal: 55 Nota Fiscal Eletrônica

Chave de Acesso: 35190109221693000117550010000015221000000009

Chave de Acesso Ref.:

Observação:

Complemento: VALOR APROXIMADO TRIBUTOS R\$1.610,780BS: OBRA CARGIL DE CAMPINAS-SPENDERECO: AVENIDA GIUSEPPINA VIANELLI DI NAPOLLI, 900 - BC

Valor Desconto: 0,00

Abatimento Não Tributado: 0,00

Valor Frete: 0,00

Valor Pedágio:

Valor Seguro: 0,00

Paginando: Última alteração por Michele2 em 21/02/2019 09:26:52 - Digitado Informe o número do lançamento fiscal de entrada

v.20.3.2.0 ALESSANDRA-Questor 0588 RESTEEL CONSTRUÇÃO CIVIL E ESTRUTURAS METALICAS LTDA (0001 Matriz) Período: 01/01/2019 a 31/12/2019

Área de Trabalho PT 13:42 13/04/2020

Com os lançamentos feito na parte fiscal, é feito a contabilização dos lançamentos fiscais para a contabilidade que já vem com um plano de contas padrão devidamente organizado com as contas Analíticas e Sintéticas e seus grupos, Ativo, Passivo, Custos, Despesas e Receitas a partir daí é feita a inclusão dos lançamentos contábeis a integralização dos lançamentos fiscais e a elaboração da DRE e Balanço Patrimonial conforme anexo abaixo.

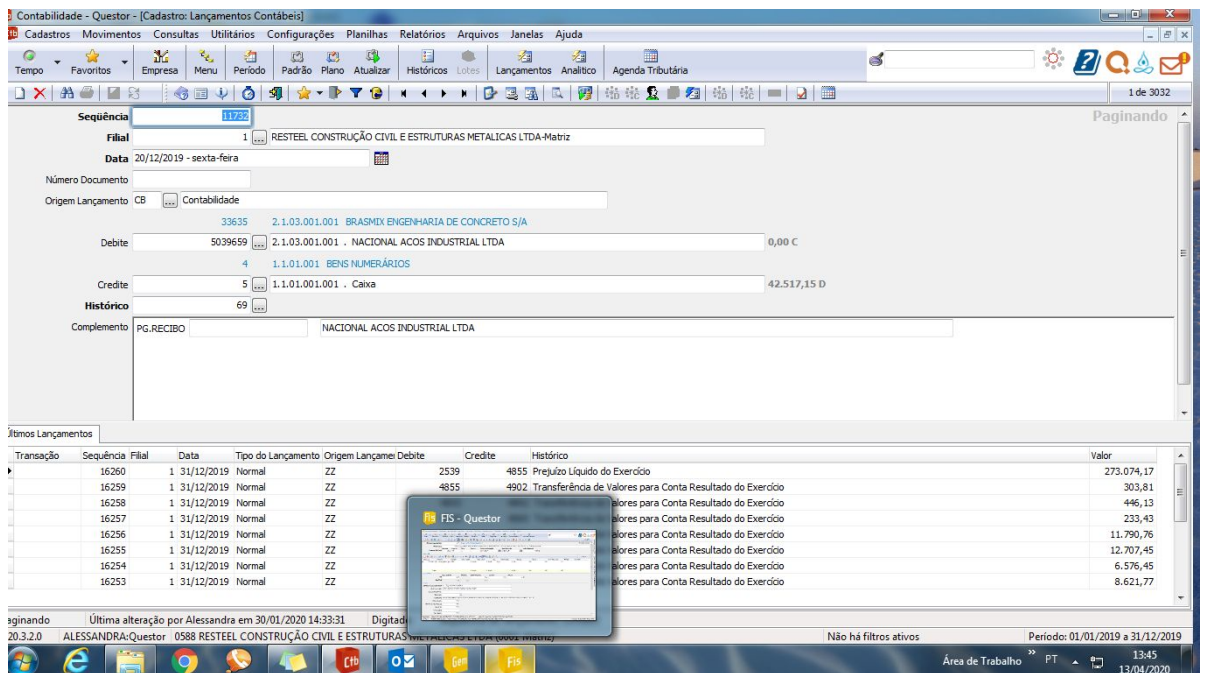
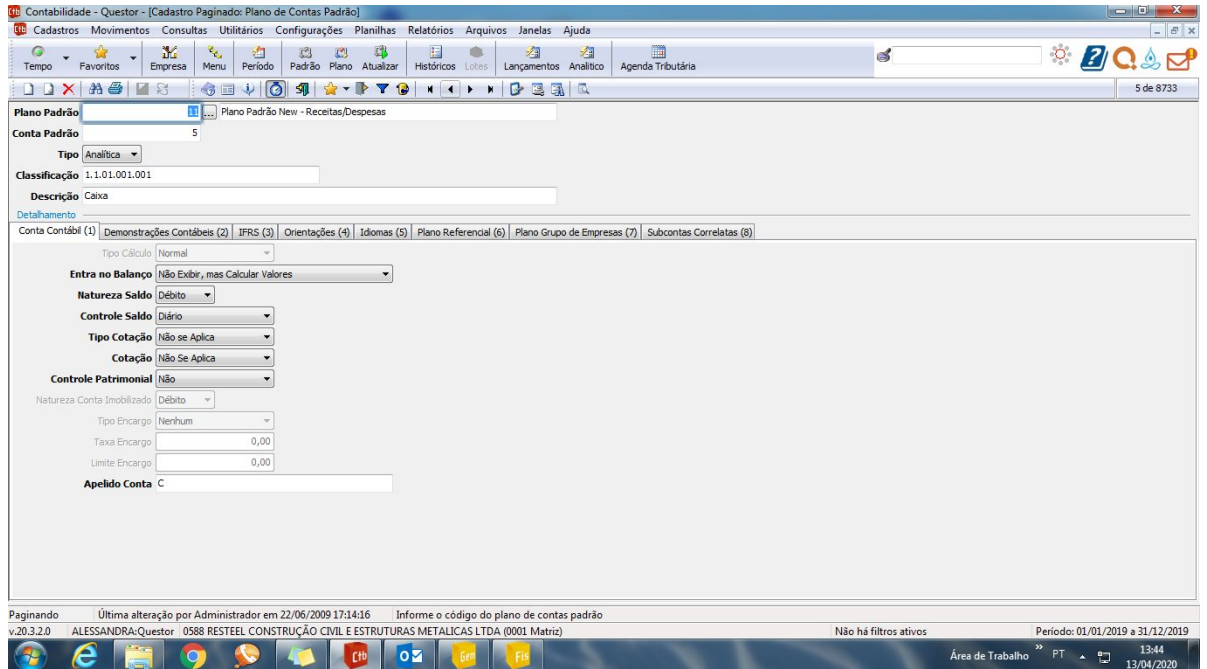

Contabilidade - Questor - [Relatórios \ Contábeis \ Demonstrações Contábeis (Gráfico) \ Demonstração do Resultado do Exercício]

Cadastros Movimentos Consultas Utilitários Configurações Planilhas Relatórios Arquivos Janelas Ajuda

Tempo Favoritos Empresa Menu Período Padrão Plano Atualizar Históricos Lotes Lançamentos Analítico Agenda Tributária

Parâmetros (1) Visualização (2)

Página 1 de 1 Zoom 130% Informações Adicionais Localizar

RESTEEL CONSTRUÇÃO CIVIL E ESTRUTURAS METALICAS LTDA		Livro: 0001 FOLHA: 0001
CNPJ: 26.860.083/0001-82		
Período: 01/01/2019 a 31/12/2019		
DRE		
Valores expressos em Reais (R\$)		
RECEITA OPERACIONAL BRUTA		2.699.358,99
VENDAS DE PRODUTOS		1.151.308,62
SERVIÇOS MERCADO INTERNO		1.548.050,37
(-) DEDUÇÕES DA RECEITA BRUTA		(990.773,49)
IMPOSTOS INCIDENTES SOBRE VENDAS		(90.773,49)
(-) ICMMS		(221.322,76)
(-) ISS		(62.981,20)
(-) PIS		(18.962,40)
(-) COFINS		(87.507,13)
(=) RECEITA OPERACIONAL LIQUIDA		1.708.585,50
(-) CUSTO DOS PRODUTOS/MERCADORIAS/SERVICOS		(801.483,19)
CUSTO DAS MERCADORIAS VENDIDAS		(99.644,11)
CUSTOS DIRETOS DE PRODUÇÃO INDUSTRIAL		(555.778,32)

TScrollBar

20.3.2.0 ALESSANDRA:Questor 0588 RESTEEL CONSTRUÇÃO CIVIL E ESTRUTURAS METALICAS LTDA (0001 Matriz) Não há filtros ativos Período: 01/01/2019 a 31/12/2019

Área de Trabalho PT 13:47 13/04/2020

Contabilidade - Questor - [Relatórios \ Contábeis \ Demonstrações Contábeis (Gráfico) \ Balanço Patrimonial]

Cadastros Movimentos Consultas Utilitários Configurações Planilhas Relatórios Arquivos Janelas Ajuda

Tempo Favoritos Empresa Menu Período Padrão Plano Atualizar Históricos Lotes Lançamentos Analítico Agenda Tributária

Parâmetros (1) Visualização (2)

Página 1 de 2 Zoom 100% Informações Adicionais Localizar

RESTEEL CONSTRUÇÃO CIVIL E ESTRUTURAS METALICAS LTDA		Livro: 0001 FOLHA: 0001	
CNPJ: 26.860.083/0001-82		Período: 31/12/2019	
BALANÇO			
Valores expressos em Reais (R\$)			
ATIVO	868.878,22	PASSIVO	868.878,22
CIRCULANTE	838.097,10	CIRCULANTE	903.068,24
DISPONIVEL	144.733,27	INSTITUIÇÕES FINANCEIRAS	134.443,91
BENS NUMERÁRIOS	42.199,96	FINANCIAMENTOS - SISTEMA FINANCEIRO	134.443,91
DEPOSITOS BANCÁRIOS A VISTA	6.001,00	CAPITAL DE GIRO BRADESCO	134.443,91
Banco Bradesco S.A	1,00	FORNECEDORES	369.901,29
Creditar	5.000,00	FORNECEDORES NACIONAIS	369.901,29
APLICAÇÕES DE LIQUIDEZ IMEDIATA	97.823,32	BRASIM ENGENHARIA DE CONCRETO S.A	319.901,59
Aplicação Financeira Bradesco	97.522,32	AIR LIQUIDE BRASIL LTDA	46,20
CLIENTES	108.779,00	COMPANHIA JAGUARI DE ENERGIA	3.569,56
DUPLICATAS A RECEBER	108.779,00	F. CEOLIN PINTURAS - EPP	39.975,00
CARGILL AGRICOLA S.A	90.459,00	GERDAU AÇOS LONGOS S.A	180.841,94
NIPPON COUNTRY CLUB	19.320,00	TETRAFERRO LTDA	11.796,00
OUTROS CRÉDITOS	188.769,86	VISAU SERVICOS DE CONTABILIDADE LTDA ME	2.790,00
ADiantamentos a Funcionarios	3.087,46	OBRIGAÇÕES TRIBUTARIAS	11.766,21
TRIBUTOS A RECIPIERAR	146.638,46	IMPOSTOS E CONTRIBUIÇÕES A RECOLHER	11.307,14
ICMS a Recuperar	41.603,56	COFINS a Recolher	7.110,00
PIS a Recuperar	13.289,33	PIS a Recolher	1.540,52
Cofins a Recuperar	41.501,50	TRIBUTOS RETIDOS A RECOLHER	446,17

Zoom (Ctrl + J)

20.3.2.0 ALESSANDRA:Questor 0588 RESTEEL CONSTRUÇÃO CIVIL E ESTRUTURAS METALICAS LTDA (0001 Matriz) Não há filtros ativos Período: 01/01/2019 a 31/12/2019

Área de Trabalho PT 13:57 13/04/2020

4. CONCLUSÃO

A conclusão do trabalho é a noção de que a contabilidade é uma ciência social que tem por fim estudar e controlar, para poder informar, aspectos quantitativos e qualitativos do patrimônio de quaisquer entidades. Essa ciência tem como fundamento o método das partidas dobradas que é fundamental para a escrituração contábil e é baseado em uma equação onde todo débito corresponde a um crédito e viceversa. Constata-se também que a contabilidade, segundo o novo código civil, utiliza de livros e documentos mercantis e contábeis, que estão sujeitos às normas intrínsecas e extrínsecas. De tudo que se estudou, conclui-se que a nova estrutura da contabilidade veio para nivelar, em âmbito mundial, a estrutura contábil brasileira, dando um novo enfoque às demonstrações contábeis, escrituração e elementos das demonstrações contábeis, numa tentativa de unificar os conceitos e procedimentos visando gerar uma estrutura contábil mundial, com linguagem única.

REFERÊNCIAS

www.clickpetroleoegas.com.br

www.contabeis.com.br

www.cpc.org.br

www.crcsp.org.br

Padoveze, Sistemas De Informações Contábeis
Software Contábil Questor Sistemas Inteligentes

www.vdocuments.mx.com.br

ANEXOS



Figura 1: Eixos de Transformação da Contabilidade Gerencial

