



UNIFEOB
CENTRO UNIVERSITÁRIO DA FUNDAÇÃO DE ENSINO
OCTÁVIO BASTOS
ESCOLA DE NEGÓCIOS ONLINE
ADMINISTRAÇÃO

PROJETO INTEGRADO
ORÇAMENTO EMPRESARIAL
AMBEV S.A.

SÃO JOÃO DA BOA VISTA, SP

MARÇO, 2021

UNIFEOB
CENTRO UNIVERSITÁRIO DA FUNDAÇÃO DE ENSINO
OCTÁVIO BASTOS
ESCOLA DE NEGÓCIOS ONLINE
ADMINISTRAÇÃO

PROJETO INTEGRADO
ORÇAMENTO EMPRESARIAL
AMBEV S.A.

MÓDULO GESTÃO EMPREENDEDORA

GESTÃO ORÇAMENTÁRIA - PROF. LUIZ FERNANDO PANCINE

GESTÃO ESTRATÉGICA DE TRIBUTOS - PROF. DANILO MORAIS
DOVAL

Estudantes:

Daniela Pereira Ferreira, RA 1012021100039

Gabrielle Sebastião Grillo, RA 1012021100092

SÃO JOÃO DA BOA VISTA, SP

MARÇO, 2021

SUMÁRIO

1. INTRODUÇÃO	3
2. DESCRIÇÃO DA EMPRESA	4
3. PROJETO INTEGRADO	6
3.1 GESTÃO ORÇAMENTÁRIA	6
3.1.1 ORÇAMENTO DE VENDAS	6
3.1.2 ORÇAMENTO DAS DESPESAS OPERACIONAIS	6
3.1.3 ORÇAMENTO EMPRESARIAL	7
3.2 GESTÃO ESTRATÉGICA DE TRIBUTOS	9
3.2.1 LUCRO REAL	10
3.2.2 LUCRO PRESUMIDO	10
3.2.3 SIMPLES NACIONAL	11
4. CONCLUSÃO	12
REFERÊNCIAS	13
ANEXOS	14

1. INTRODUÇÃO

Construção de um orçamento empresarial e análise sobre o regime tributário aplicado na empresa.

O processo de escolha da empresa Ambev S.A. foi pelo seu porte, regime de tributação, por ser uma empresa reconhecida no mercado de capital aberto , por práticas solidárias, por sua preocupação com o meio ambiente.

Seu lema é :

“ Acreditamos que podemos, junto da sociedade, transformar o mundo em um lugar melhor para se viver. Incentivamos novas atitudes: o consumo responsável e a preservação de recursos naturais são duas de nossas causas. Elas são muito mais do que um projeto. É o nosso jeito de pensar e agir. Tudo o que fazemos busca o respeito e a colaboração para alcançar uma atitude sustentável.”

2. DESCRIÇÃO DA EMPRESA

Empresa : Ambev S.A.

CNPJ : 07.526.557/0001-00

Data de início das atividades : 19/07/2005

Atividade principal : 11.13-5-02 - fabricação de cerveja e chopes.

Tendo como atividades secundárias :

11.22-4-01 - Fabricação de refrigerantes

10.64-3-00 - Fabricação de farinha de milho e derivados, exceto óleos de milho

10.99-6-99 - Fabricação de outros produtos alimentícios não especificados anteriormente

01.11-3-99 - Cultivo de outros cereais não especificados anteriormente

01.41-5-01 - Produção de sementes certificadas, exceto de forrageiras para pasto

01.41-5-02 - Produção de sementes certificadas de forrageiras para formação de pasto

10.99-6-04 - Fabricação de gelo comum

17.31-1-00 - Fabricação de embalagens de papel

18.13-0-99 - Impressão de material para outros usos

18.13-0-01 - Impressão de material para uso publicitário

22.22-6-00 - Fabricação de embalagens de material plástico

23.12-5-00 - Fabricação de embalagens de vidro

25.91-8-00 - Fabricação de embalagens metálicas

20.14-2-00 - Fabricação de gases industriais

46.35-4-02 - Comércio atacadista de cerveja, chope e refrigerante

46.86-9-02 - Comércio atacadista de embalagens

46.92-3-00 - Comércio atacadista de mercadorias em geral, com predominância de insumos agropecuários

46.23-1-99 - Comércio atacadista de matérias-primas agrícolas não especificadas anteriormente

46.37-1-99 - Comércio atacadista especializado em outros produtos alimentícios não especificados anteriormente

Natureza Jurídica : Sociedade Anônima Aberta .

Localizada : Rua Dr Renato Paes de Barros nº 1017 - 3º Andar Edifício Corp.Park , Bairro : Itaim Bibi - São Paulo - SP

CEP : 04.530-001.

3. PROJETO INTEGRADO

3.1 GESTÃO ORÇAMENTÁRIA

A importância da gestão orçamentária se reflete na manutenção da empresa no caminho para atingir seus objetivos. Com planejamento e o constante monitoramento, é possível fazer os ajustes no orçamento sempre que for necessário.

3.1.1 ORÇAMENTO DE VENDAS

A projeção de vendas corresponde ao montante de receitas que a empresa prevê receber em um período determinado no futuro. Esse é um componente fundamental do orçamento empresarial, uma vez que proporciona todo o processo de organização financeira.

3.1.2 ORÇAMENTO DAS DESPESAS OPERACIONAIS

O orçamento das despesas operacionais é constituído pelas despesas administrativas, vendas, tributárias e financeiras e fiscais, entre todos os gastos com os colaboradores da administração, material de expediente, mídia e outras despesas com publicidade, comunicação, promoção do período menos os custos de produção. O orçamento dessas despesas é importante para o desenvolvimento das suas atividades, como também para os controles administrativos.

Sintetizando, o Orçamento das Despesas Operacionais será composto por todos os gastos que a empresa deverá suportar para gerenciar e vender os produtos aos consumidores e ou tomadores de serviços.

3.1.3 ORÇAMENTO EMPRESARIAL

	Janeiro	Fevereiro	Março
Faturamento	1.050.216,41	1.050.216,41	1.050.216,41

Lucro Real				
	Pis	Cofins	IRPJ	CSLL
Janeiro	17.328,57	79.816,45		
Fevereiro	17.328,57	79.816,45		
Março	17.328,57	79.816,45	425.432,13	255.259,28

DRE	
Vendas	3.150.649,23
(-) Deduções	291.435,05
(-) Custos	15.000,00
Res. Bruto	2.844.214,18
Despesas	12.500,00
Prej Líquido	2.831.714,18

DRE	
Vendas	3.150.649,23
(-) Deduções	291.435,05
(-) Custos	15.000,00
Res. Bruto	2.844.214,18
Despesas	8.000,00
Lucro Líquido	2.836.214,18

DRE	
Vendas	3.150.649,23
(-) Deduções	291.435,05
(-) Custos	15.000,00
Res. Bruto	2.844.214,18
Despesas	9.000,00
Lucro Líquido	2.835.214,18

DRE	
Vendas	3.150.649,23
(-) Deduções	291.435,05

(-) Custos	15.000,00
Res. Bruto	2.844.214,18
Despesas	10.000,00
Lucro Líquido	2.834.214,18

3.2 GESTÃO ESTRATÉGICA DE TRIBUTOS

O regime tributário de uma companhia é o que determina os impostos a serem cobrados. De maneira geral, as micro e pequenas empresas – enquadradas no Simples Nacional – que apresentam um faturamento anual de no máximo R \$3,6 milhões terão uma alíquota de arrecadação entre 16% e 22%.

Já as organizações que fazem parte do Lucro Presumido fazem o cálculo de impostos com base na margem de lucro pré-definida. E as do Lucro Real, que apresentam um faturamento superior a R \$78 milhões, devem pagar o imposto de renda com base no lucro contábil apurado.

- Imposto de Renda de Pessoa Jurídica (IRPJ): tem o valor calculado de acordo com o regime tributário e faturamento da empresa;
- Contribuição Social sobre o Lucro Líquido (CSLL): **tributação** paga para a seguridade social;
- Programa de Integração Social (PIS): outro valor pago para o benefício de seguridade do trabalhador. O valor recolhido fica entre 0,65% para as micro e pequenas empresas e companhias de lucro presumido e 1,65% para as do lucro real;

- Imposto sobre Produtos Industrializados (IPI): esse tributo está relacionado aos produtos fabricados e comercializados no Brasil ou exterior;
- Contribuição para o Financiamento da Seguridade Social (COFINS): em que é cobrada uma alíquota entre 3% e 7,6% com a finalidade de proteger e assegurar os direitos básicos dos trabalhadores;
- Instituto Nacional de Seguridade Social (INSS): é o recolhimento mensal para pagar, no futuro, a aposentadoria do trabalhador.

A empresa AMBEV se enquadra no lucro real (capital aberto) , devido ao seu faturamento ultrapassar 78 milhões .

3.2.1 LUCRO REAL

Qualquer empresa pode optar pela tributação pelo lucro real , mas algumas são obrigadas a utilizar essa modalidade , em função de características relacionadas ao trabalho e atividades envolvidas .

O lucro real é ,o lucro líquido do período de apuração ajustado pelas adições , exclusões ou compensações prescritas ou autorizadas por este decreto - art 247 do RIR/99.

3.2.2 LUCRO PRESUMIDO

O Lucro Presumido é um regime tributário para empresas que possuem sua receita bruta de até **R\$78 milhões por ano**, é um regime simplificado para apuração do imposto de renda e da contribuição social , porém , o PIS e COFINS também tem regras específicas para esse regime , o IRPJ e CSLL são recolhidos trimestralmente, enquanto o restante dos impostos é recolhido mensalmente, incidido sobre o faturamento e possuindo as seguintes alíquotas:

- PIS: 0,65%;
- COFINS: 3%;
- ISS para serviços ou ICMS para comércios: 2,5 a 5%, de acordo com seu município.

Da mesma maneira, o IRPJ e CSLL são tributos fixos e variam conforme a atividade. Enquanto os demais são acrescentados de acordo com a receita bruta da empresa.

3.2.3 SIMPLES NACIONAL

Destinadas a microempresa (ME) e empresas de pequeno porte (EPP) .

ME faturamento de até R \$360.000,00 anual .

EPP faturamento de até R \$4.800.000,00 anual.

Assim, os dentre os principais objetivos da adoção do Simples estão:

- busca de uma maior integração entre as diferentes esferas do fisco;
- formalização dos negócios, por meio da desburocratização, permitindo uma melhoria do ambiente de negócio nacional;
- redução da carga tributária com o objetivo de estimular o empreendedorismo;
- melhoria e racionalização dos processos tanto do ponto de vista dos empresários quanto do próprio governo, evitando falhas e retrabalhos;unificação dos tributos em diferentes níveis, simplificando os processos para torná-los mais práticos e objetivos;
- busca constante pela diminuição na informalidade e legalização de novas empresas, principalmente no que diz respeito ao Microempreendedor Individual (MEI).

4. CONCLUSÃO

Os pontos principais apontados nesse projeto são :

- Tipo de enquadramento da empresa e sua história ; os seus princípios , sua evolução .
- O incentivo que se dá aos colaboradores , “ Nossa gente é a nossa força. Pessoas excelentes que são reconhecidas e crescem no ritmo do seu talento. Grandes talentos entregam o hoje e transformam para o futuro.”
- **Sustentabilidade** “Temos o sonho de unir pessoas para um mundo melhor. Sabemos que é um sonho grande, e acreditamos que, junto da sociedade, somos capazes de realmente transformar o mundo em um lugar melhor. O CELEBRAR sempre é a nossa causa. E celebrar não só o hoje, mas também o amanhã. E para garantir um futuro próspero, trabalhamos sempre de forma sustentável, considerando a preservação de recursos naturais e o cuidado com as pessoas: fornecedores, nossa gente e consumidores.”
- produtos e marcas nos quais eles são líderes do mercado latino americano e reconhecido mundialmente pela sua cervejaria .

A nossa principal dificuldade foi o entendimento da D.R.E .

REFERÊNCIAS

[Carga tributária no Brasil e o impacto nas empresas | Blog da Arquivel](#)

<https://www.ambev.com.br/>

<https://www.bing.com/search?q=OR%C3%A7AMENTO+DAS+DESPESAS+OPERACIONAIS&qs=n&form=QBRE&sp=-1&pq=or%C3%A7amento+das+despesas+operacionais&sc=0-35&sk=&cvid=C3628B125FED4FDD85234928DE1D6CA4>

<https://www.bing.com/search?q=or%C3%A7amento+de+vendas+proje%C3%A7%C3%A3o+das+receitas&qs=HS&pq=or%C3%A7amento+d&sk=HS1&sc=8-11&cvid=020BFADB9CAA4A469F959EEB46F62192&FORM=QBRE&sp=2>

<https://www.jornalcontabil.com.br/lucro-presumido-quem-pode-optar-aliquotas-tabelas-e-impostos/>

https://www.investsite.com.br/demonstracao_resultado.php?cod_negociacao=ABEV3

<https://ri.ambev.com.br/visao-geral/destaques-financeiros/>

Livro Contabilidade Tributário – Claudia dos Santos Faria

Livro Contabilidade Tributário – Tatiane Antonovz

Livro Orçamento Empresarial – Walter Alves de Sousa Júnior

Planejamento Tributário – Organizadores: Felipe Martins da Silva ; Ramon Alberto Cunha de Faria

ANEXOS

ambev

Ano 1918



Ano 1984

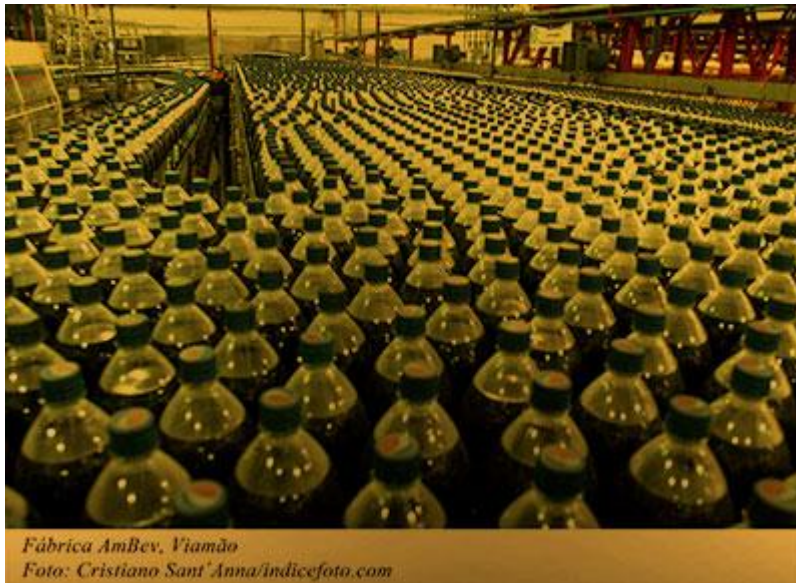

Ano 1985



Ano 2002



Ano 2007



Ano 2008



Ano 2015



