

Legenda portas pav. térreo

(P1)	Porta 0.86 x 2.10
(P2)	Porta 0.80 x 2.10
(P3)	Porta 0.86 x 2.10
(P4)	Porta 0.80 x 2.10
(P5)	Porta 0.86 x 2.10
(P6)	Porta 0.80 x 2.10
(P7)	Porta 0.80 x 2.10
(P8)	Porta 0.90 x 2.10
(PA)	P. de correr 0.96 x 2.10
(PB)	P. de correr 0.80 x 2.10

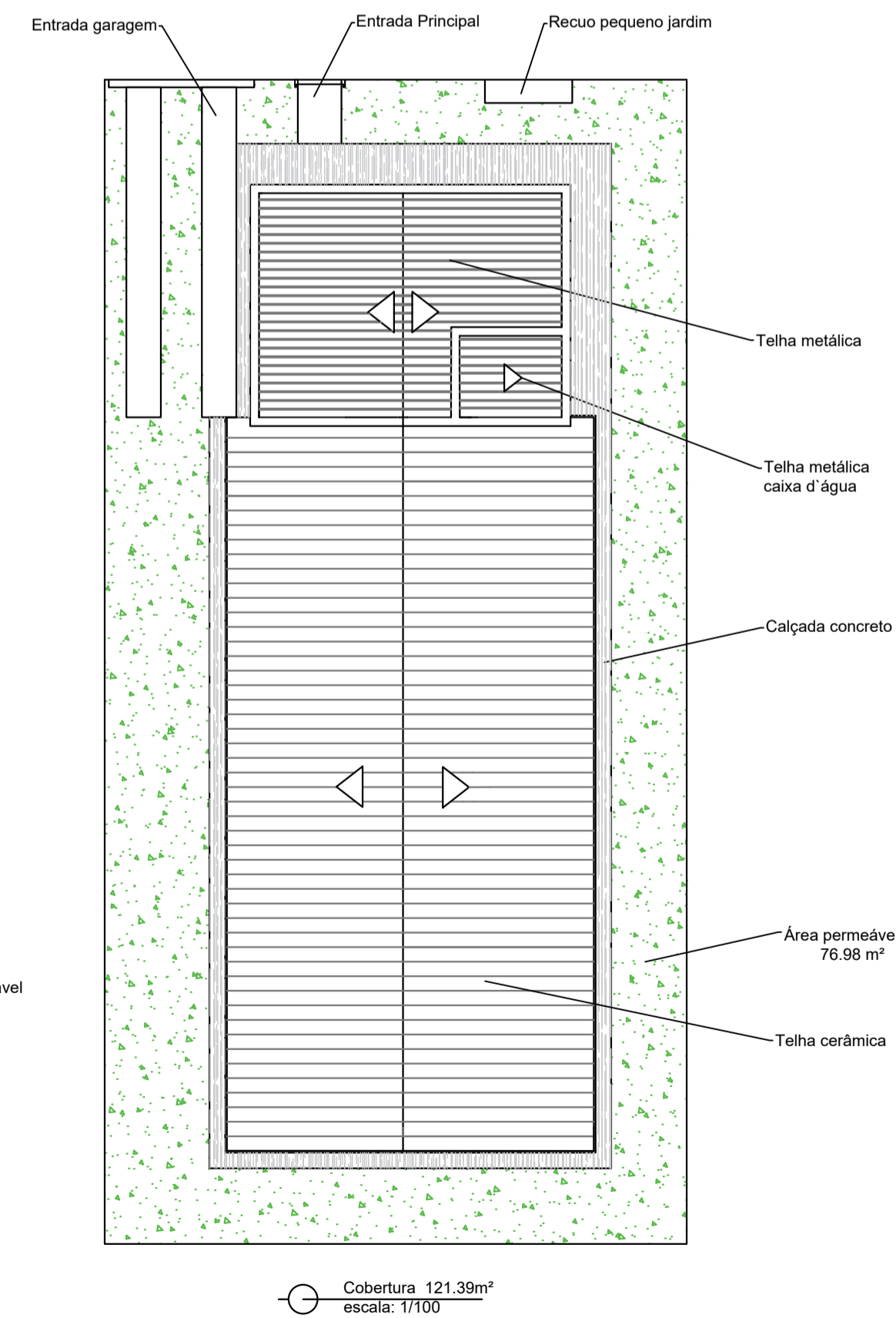
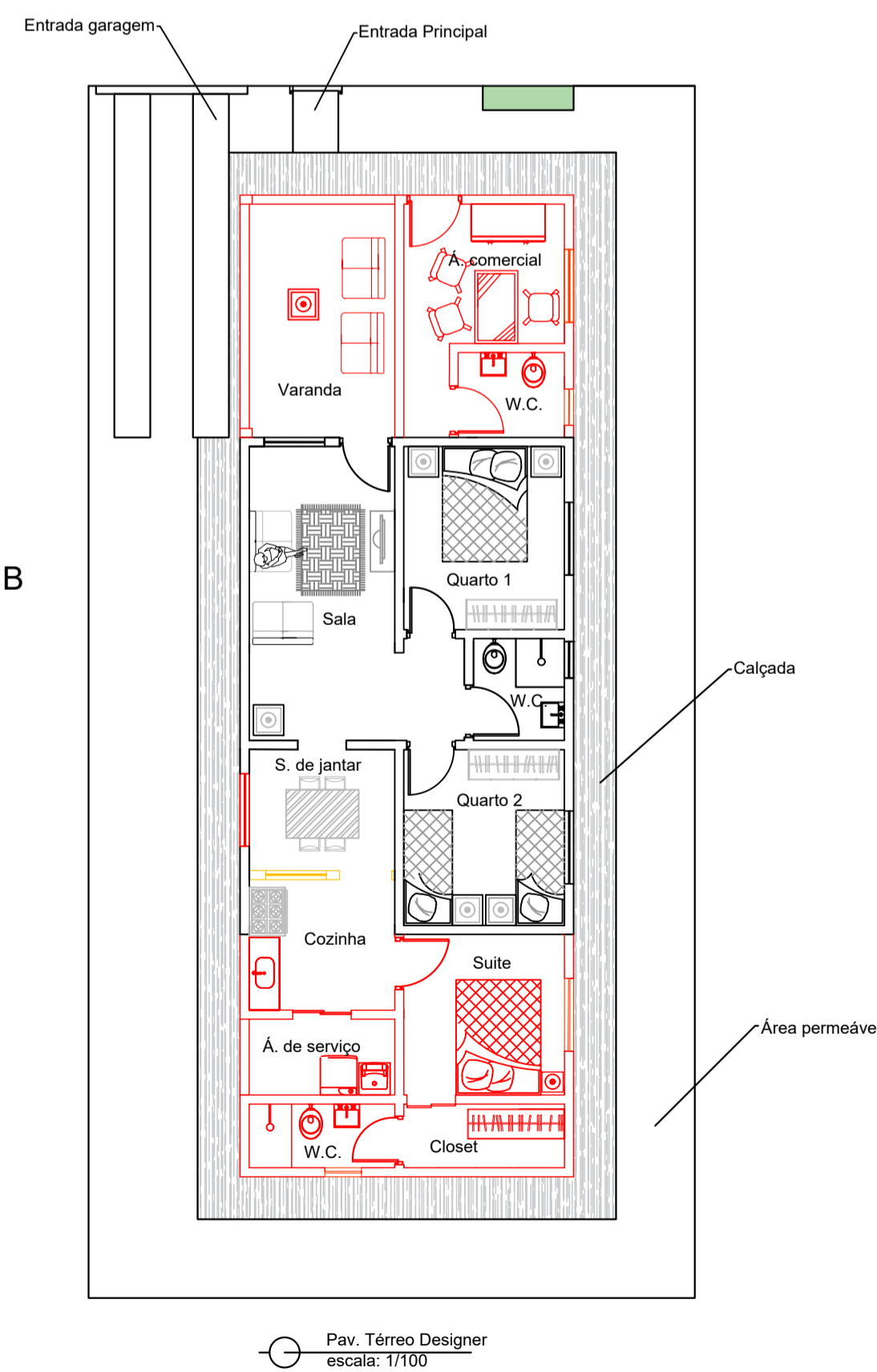
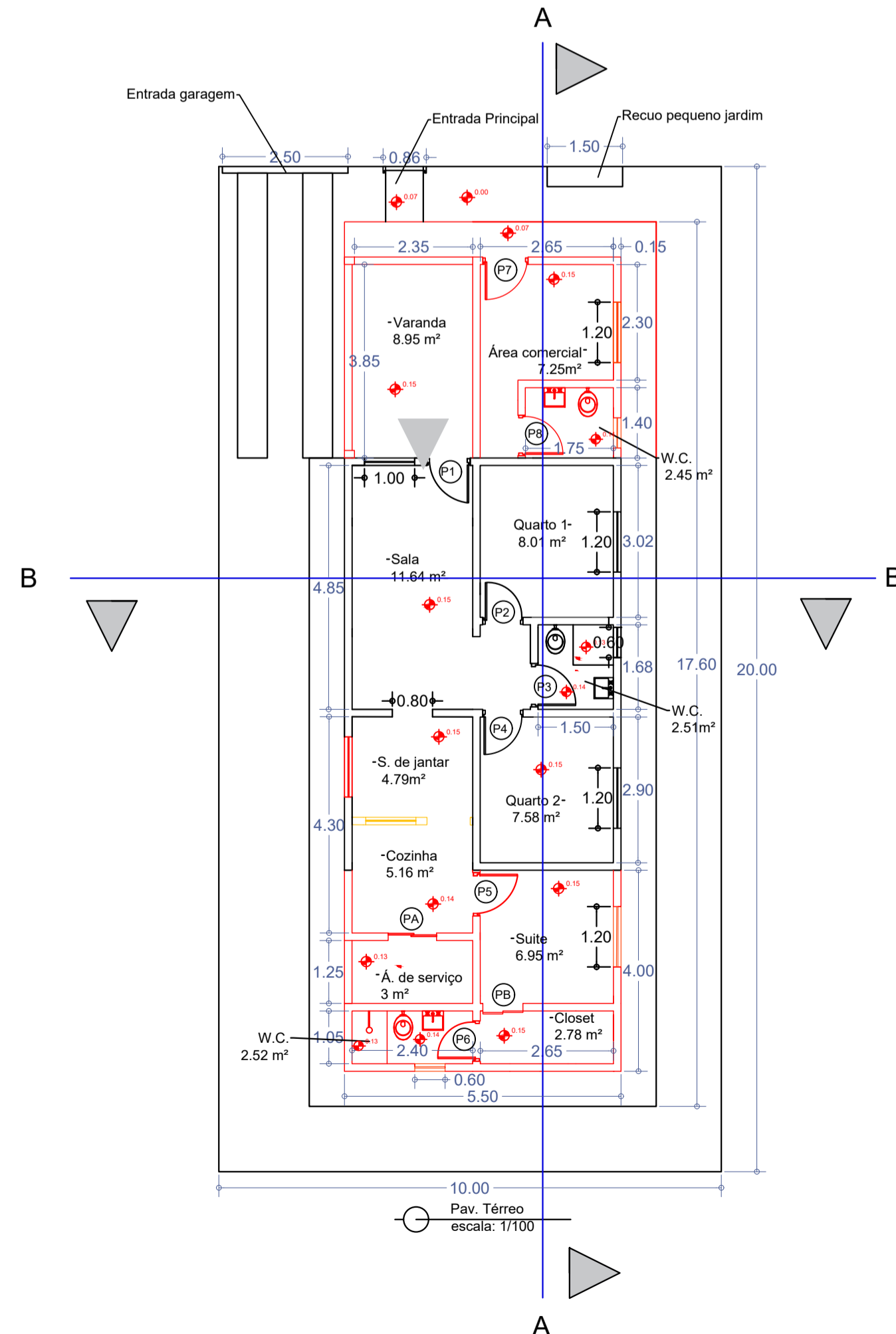

PROJETO COMPLETO

FOLHA ÚNICA

ASSUNTO : PROJETO DE REFORMA COM AMPLIAÇÃO DE UMA RESIDÊNCIA UNIFAMILIAR E COMÉRCIO

LOCAL : RUA GERALDO ANTONINHO DE SOUZA, 165

BAIRRO : PARQUE DAS LARANJEIRAS 1

PROPRIETÁRIO : RODRIGO ALBUQUERQUE

MATRICULA : 00123

INSCRIÇÃO : 10196

ESCALA : 1:100 (INDICADA)



PROPRIETÁRIO:
Rodrigo Albuquerque

CPF: 12345636361

PROPRIETÁRIO:
CPF:

RESPONSÁVEL TÉCNICO/ENGENHEIRO:
Dyhoyd mahik Arimatéa da costa

ÁREA TOTAL	200 m ²	100%
TAXA DE OCUPAÇÃO ANTES	59.80 m ²	29.09%
TAXA DE OCUPAÇÃO DEPOIS	121.39 m ²	60%
ÁREA PERMEÁVEL	76.98 m ²	38.49%

CREA: 1012020100668
RRT PROJETO: 120363
RRT EXECUÇÃO: 100021