

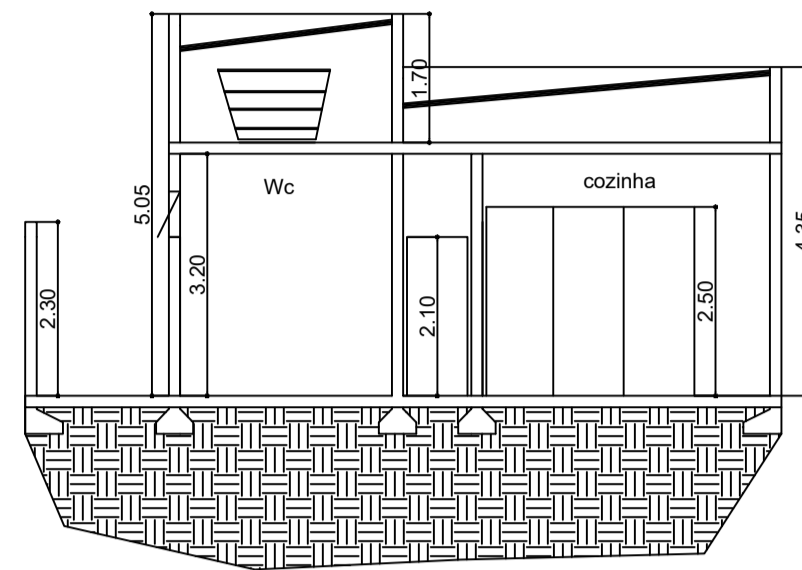

Corte: AA  
Escala 1/100

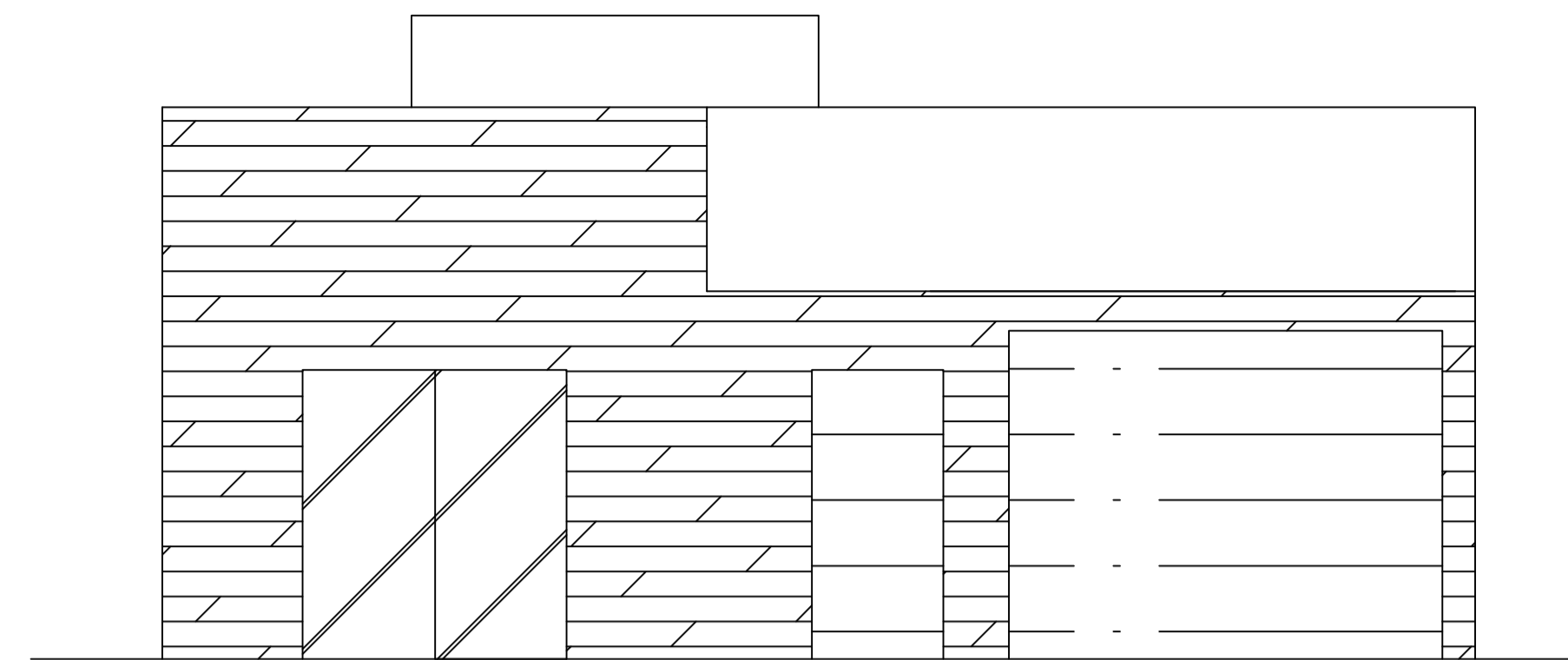



Corte BB  
Escala 1/100



Fachada  
Escala 1:50

Hachura a remover 

Hachura a construir 

Hachura Existente 

Sem Escala

**Tabela de Portas e Janelas**

Portão Basculante- 330,0 x 250,0  
Portão social 100,0 x 250,0

P1- Pivoteante Entrada 100,0 x 220,0  
P2 - Porta Correr 3 Folhas 275,0 x 250,0  
P3 - Porta Correr 2 Folhas 200,0 x 220,0  
P4 - Porta Correr 1 Folha Suspensa 100,0 x 220,0  
P5 - Porta Giro 0,80 x 210,0  
P6 - Porta Giro 0,70 x 210,0  
P7 - Porta Giro 100,0 x 210,0  
P8- Porta Giro 0,90 x 210,0

J1 - Janela Correr 2 Folhas 200,0 x 210,0 / 0,40  
J2 - Janela Max 2 Folhas 120,0 x 0,60 / 190,0  
J3 - Janela Tipo Veneziana 150,0 x 120,0 / 0,90  
J4 - Janela max 1 Folha 0,95 x 0,60 / 190,0  
J5 - Janela Correr 2 Folhas 195,0 x 120,0 / 0,90

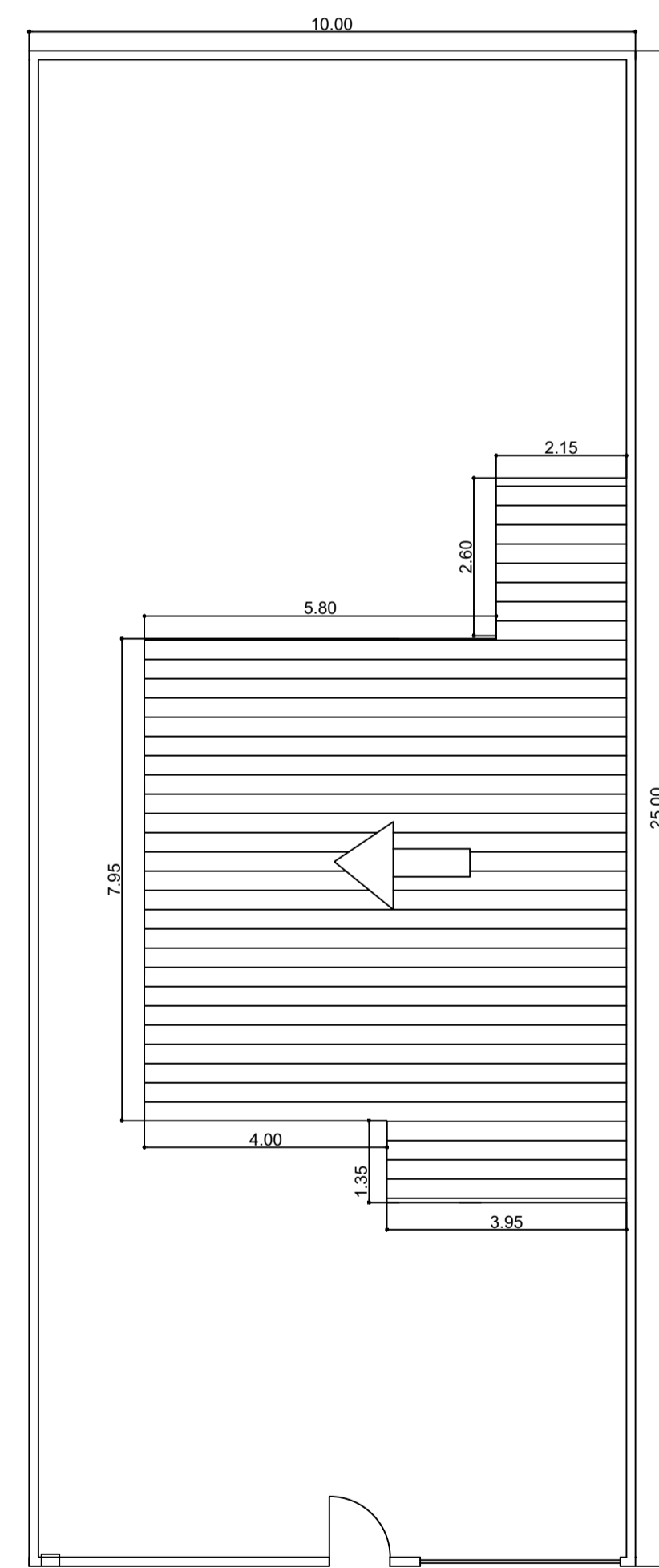

Cobertura Anterior a ampliação  
Escala 1/100

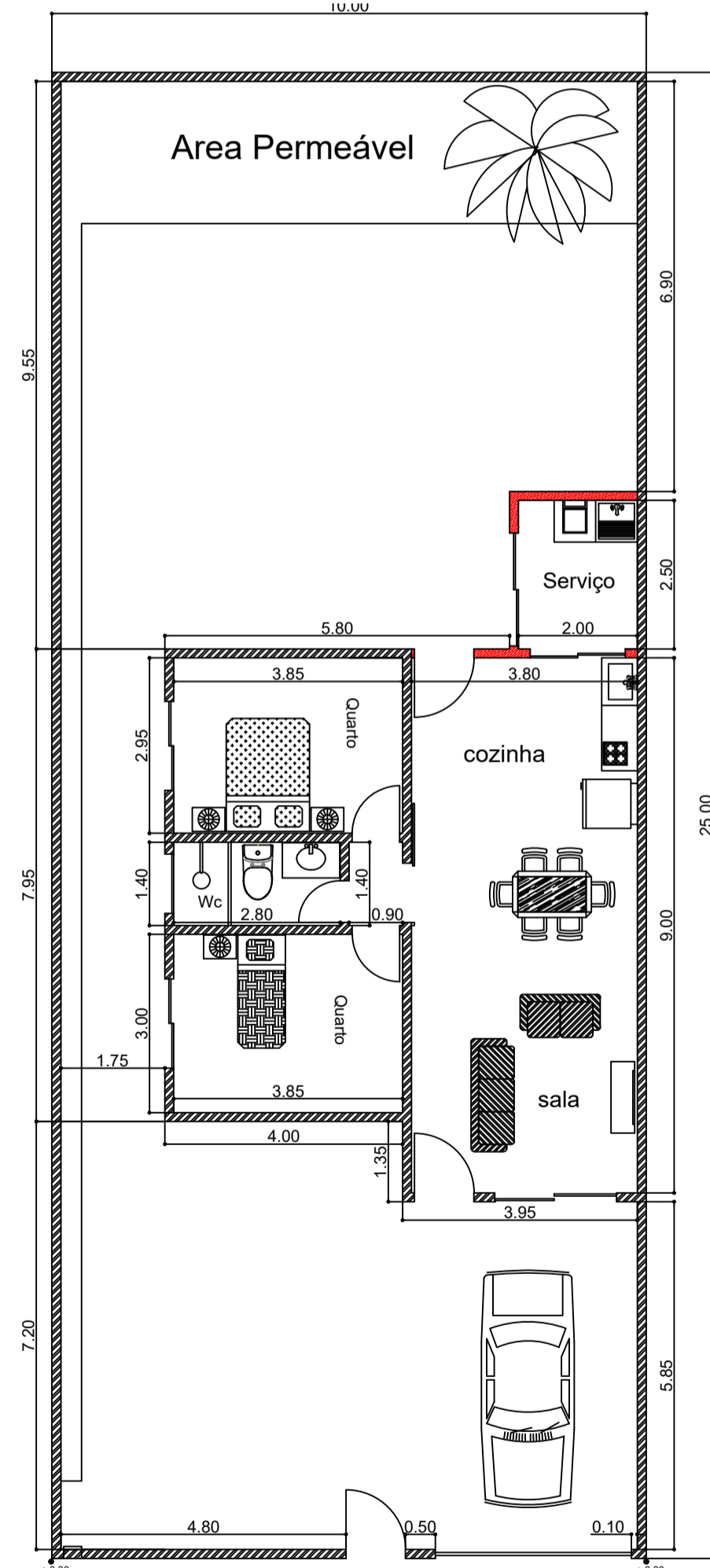

Planta Baixa Anterior a ampliação  
Escala 1/100

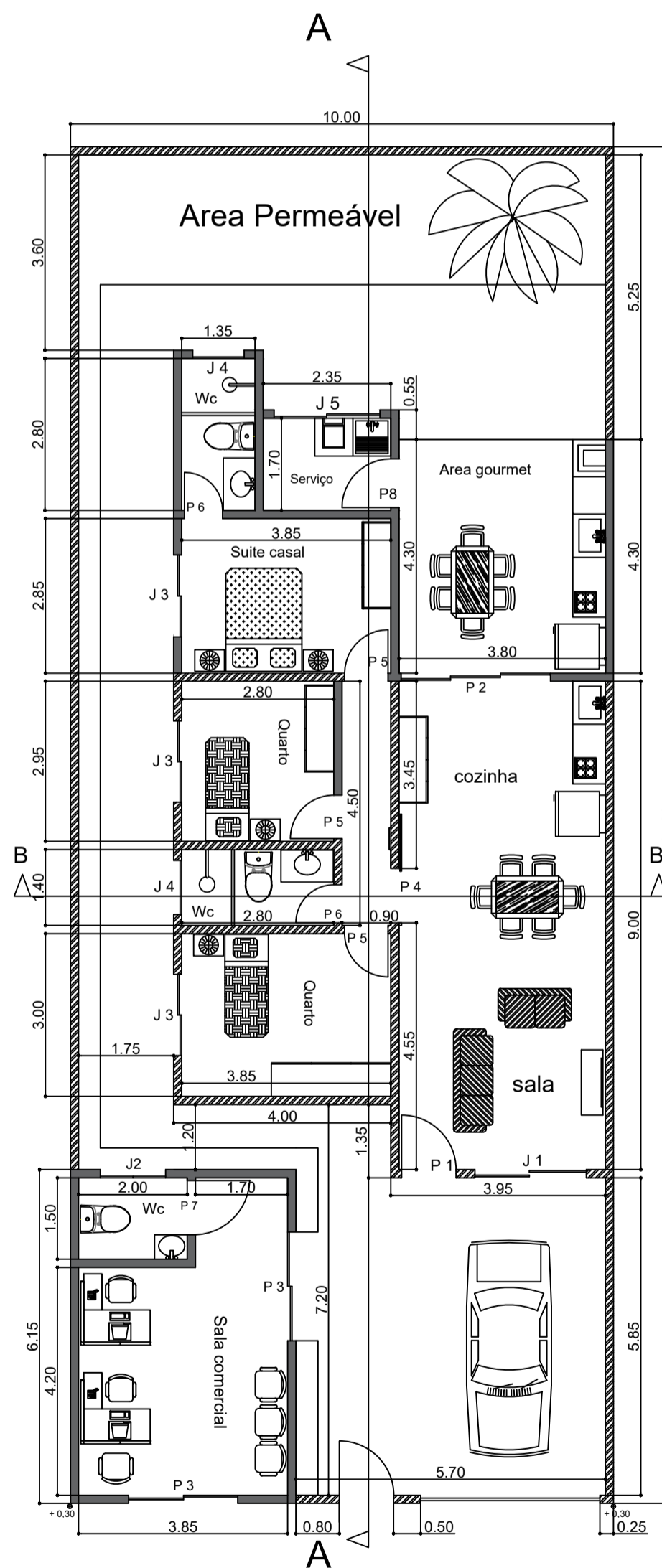

Planta baixa ampliada  
Escala 1/100

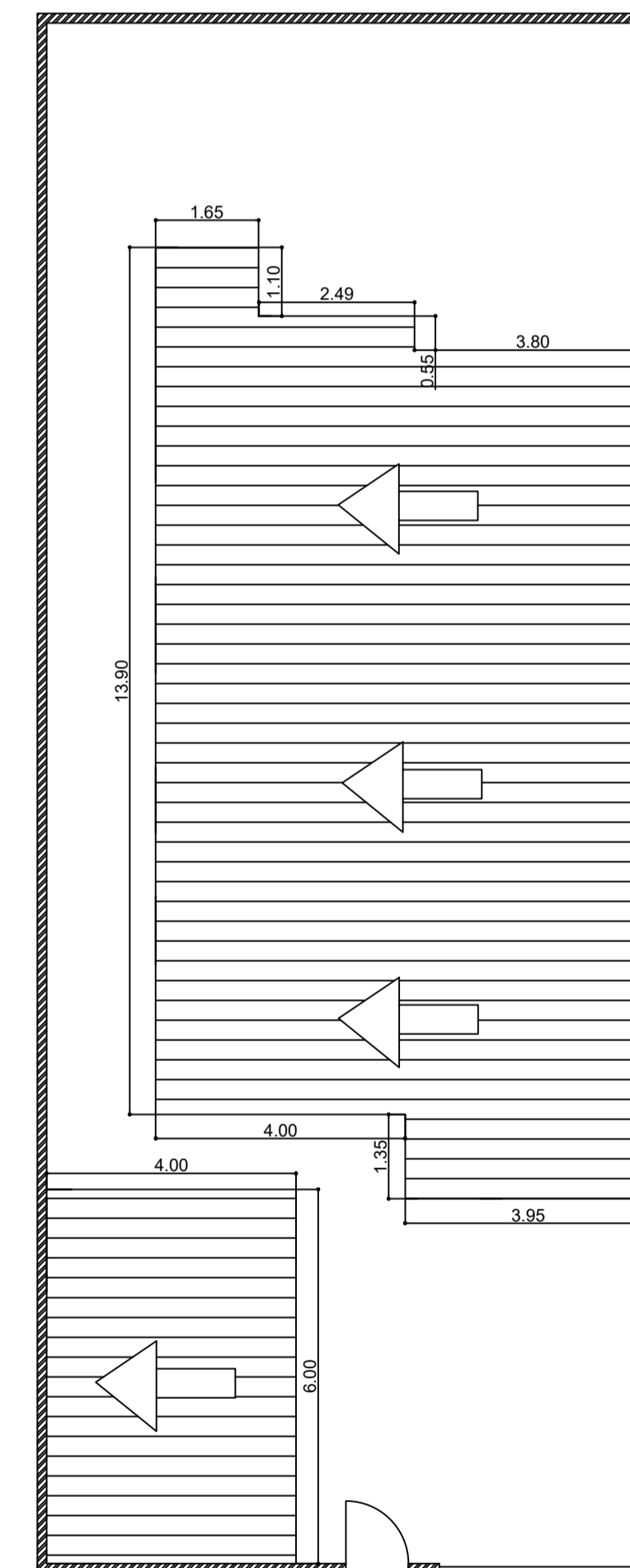

Cobertura com ampliação  
Escala 1/100

**Projeto: Reforma e Ampliação** Única

Obra: Residencial Unifamiliar  
Uso: Residencial e Comercial  
Proprietário: João Batista Torres Neto  
Local: Rua- Antônio Cerão de Lima  
Lote 26 Quadra E Numero 645  
Boa Vista 2  
Águas da Prata - SP  
Escala: Como Indicado

Sem Escala N.M.

rua: Antônio Cerão de Lima

rua: Salvador Claudio Vella

**Áreas**

Área construída \_\_\_\_\_ 76,0 m<sup>2</sup>  
Área comercio \_\_\_\_\_ 25,5 m<sup>2</sup>  
Área a construir (suite e gourmet) 40,1 m<sup>2</sup>  
Área total construção \_\_\_\_\_ 148,9 m<sup>2</sup>  
Área do terreno \_\_\_\_\_ 250,0 m<sup>2</sup>  
Taxa de ocupação \_\_\_\_\_ 60%  
Taxa de permeabilidade \_\_\_\_\_ 10%

Declaramos que a aprovação projeto não implica no reconhecimento por parte da prefeitura do direito de propriedade do terreno.

Proprietário (a): João Batista Torres Neto

Autor do Projeto e responsável técnico  
Karinghton Wilker Torres  
Eng. Civil- Crea -

**Carimbos:**